



OUTEX

Modern & strapazierfähig für den Außenbereich

Outex ist die optimale und einzigartige Bodenlösung für den Außenbereich mit hohem Anspruch an Design und Strapazierfähigkeit. Der rutschfeste und sehr gute UV- und witterungsbeständige Designoberbelag Vintex wird auf einer stabilen thermobehandelten Holz-Planke aufkaschiert. Outex benötigt zudem keine besondere Pflege und ist wartungsfrei. Auch Dank der Hitzebeständigkeit entsteht ein idealer Bodenbelag für Terrassen, Schwimmbadbereiche, Gartenwege, Gartenlauben, Spa- und Wellnessbereiche, aber auch für Indoorbereiche wie beispielsweise Wintergärten oder Restaurants. Anhand der Variation der gewebten Vinyl-Designs / Farben kann jeder Boden individuell zusammengestellt werden.

Trendy and durable for outdoor

Outex is the optimal and unique flooring solution for outdoor applications with high demands on design and durability. The slip-resistant, very good UV and weather-resistant design floor covering Vintex is laminated on a stable thermo-treated wood plank. OUTEX requires no special care and maintenance. One of Outex's excellent features is the high performance at high temperatures; even above 35 degrees Celsius it is still comfortable to walk barefoot. So an ideal flooring for terraces, swimming pools, garden paths, gazebos, spa- and wellness areas is created but also for indoor areas such as Winter Gardens or restaurants. By the color variation of the woven vinyl designs every floor can get its individual touch.

OUTEX

Modern & strapazierfähig für den Außenbereich
Trendy and durable for outdoor



Outex 13



Outex 14

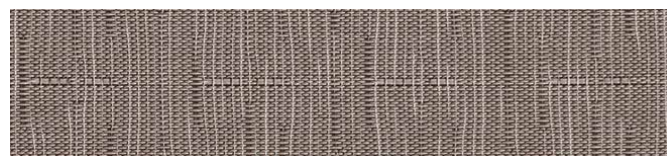

Outex 15

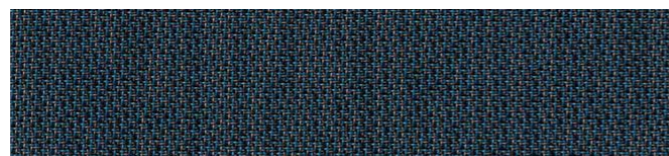

Outex 20

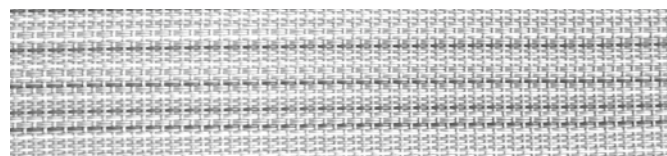

Outex 4019



Outex 4021



Outex 4022



OUTEX - 13

OUTEX

Modern & strapazierfähig für den Außenbereich
Trendy and durable for outdoor



Decking
ca. 2000 x 98 x 22,5 mm

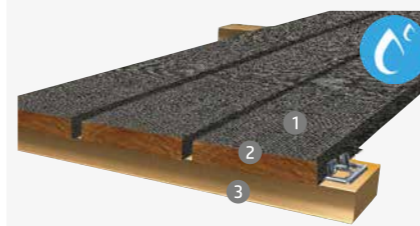

- 1 Gewebtes Vinyl
Woven vinyl
- 2 Thermobehandelte Kiefer
Thermo treated pine
- 3 Aluminium Systemprofil oder Thermoholz -
Unterkonstruktion
Aluminium system profile or thermo treated
wood - substructure

Kassetten / Tiles
ca. 600 x 300 x 31 mm

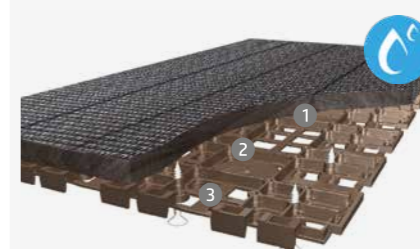

- 1 Gewebtes Vinyl
Woven vinyl
- 2 Thermobehandelte Kiefer
Thermo treated pine
- 3 Klick - Verlegegitter
Click grid

Kassetten / Tiles
ca. 300 x 300 x 31 mm

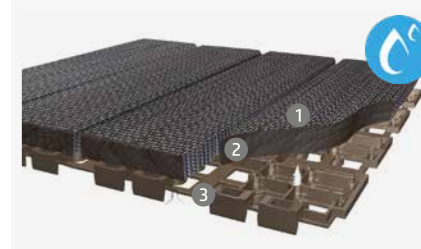

- 1 Gewebtes Vinyl
Woven vinyl
- 2 Thermobehandelte Kiefer
Thermo treated pine
- 3 Klick - Verlegegitter
Click grid

Formate / Dimensions

600 x 300 mm

300 x 300
mm

2000 x 98 mm



Einzigartige Designs
Unique designs



Rutschfest
Antislip



Pflegeleicht
Easy to care



Strapazierfähig
Durable



Barfußboden
Barefoot floor



Splitterfrei
Splinter free





OUTEX DESIGN

Designoptiken für den Außenbereich

Outex Design überzeugt mit seinem hohen Anspruch und vielfältigem Design, die Authentizität der Holzoptik und der hohen Strapazierfähigkeit. Der rutschfeste und UV / witterungsbeständige Designoberbelag wird vollständig auf einer stabilen thermobehandelten Holz-Planke aufkaschiert.

Eine weitere nennenswerte positive Eigenschaft ist, dass Outex Design keine besondere Pflege benötigt und so wartungsfrei und einfach zu reinigen ist. Die lang erprobte und patentierte Technologie, wird durch seine Hitzebeständigkeit ein idealer Bodenbelag für Terrassen, Schwimmbadbereiche, Gartenwege, Gartenlauben, Spa- und Wellnessbereiche.

Anhand der Variation der Designs kann jeder Boden individuell zusammengestellt werden.

Design optics for the exterior

Outex Design impresses with its high standard and diverse design, the authenticity of the wood look and the high durability. The non-slip and UV- and weather resistant design floor is completely laminated on a stable thermo-treated wood plank. Another noteworthy positive feature, Outex Design requires no special care and is thus maintenance-free and easy to clean. The long-proven and patented technology, its heat resistance makes it an ideal flooring for terraces, swimming pool areas, garden paths, gazebos, spa and wellness areas.

Based on the variation of designs, each floor can be laid together individually.

OUTEX DESIGN

Designoptiken für den Außenbereich
Design optics for the exterior



1907 Serbische Fichte Natur / Serbian Spruce Nature

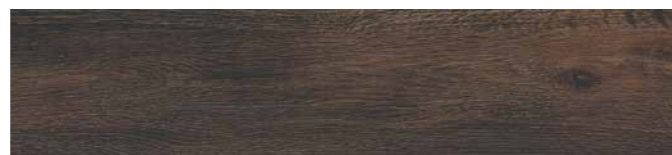

1937 Schwarzfichte / Black Spruce



1938 Borstenfichte Natur / Bristle Spruce Nature

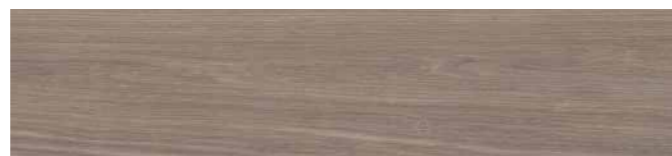

1939 Borstenfichte Grau / Bristle Spruce Grey

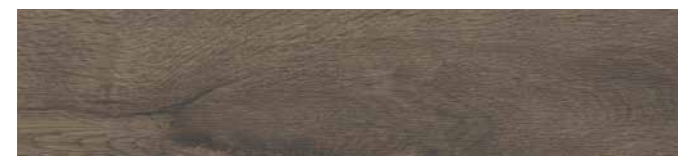

1940 Serbische Fichte Geräuchert / Serbian Spruce Smoked



1941 Serbische Fichte Gekalkt / Serbian Spruce Limewashed



1124-2 Amerikanische Rotfichte / American Red Spruce



1943 Fichte Weiss / Spruce White



1843 Norwegische Eiche Dunkel / Norwegian Dark Oak



1844 Norwegische Eiche Gekalkt / Norwegian Oak Limewashed



1845 Norwegische Eiseiche / Norwegian Ice Oak

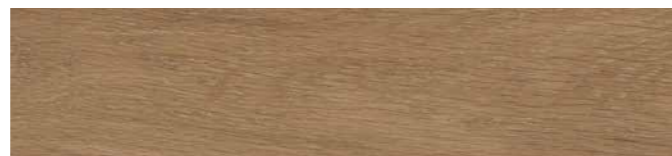

1846 Norwegische Eiche Natur / Norwegian Oak Natural

OUTEX DESIGN

Designoptiken für den Außenbereich
Design optics for the exterior



WITTERUNGSFEST
WEATHERPROOF



LICHTECHTHEIT 7 / 8
LIGHTFAST 7 / 8



WARTUNGSFREI
MAINTENANCE FREE



RUTSCHFEST
ANTI-SLIP



PFLEGELEICHT
EASY TO CARE

Decking
ca. 2000 x 96 x 21,5 mm

- 1 PVC-freie Designauflage
PVC-free design coverings
- 2 Thermobehandelter Kiefer
Thermo treated pine
- 3 Aluminium Systemprofil oder Thermoholz - Unterkonstruktion
Aluminium system profile or thermo treated wood - substructure

Kassetten / Tiles
ca. 600 x 300 x 30 mm

- 1 PVC-freie Designauflage
PVC-free design coverings
- 2 Thermobehandelter Kiefer
Thermo treated pine
- 3 Klick - Verlegegitter
Click grid

Kassetten / Tiles
ca. 300 x 300 x 30 mm

- 1 PVC-freie Designauflage
PVC-free design coverings
- 2 Thermobehandelter Kiefer
Thermo treated pine
- 3 Klick - Verlegegitter
Click grid

Formate / Dimensions

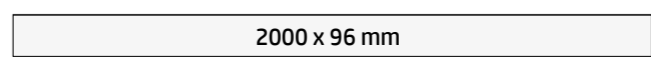
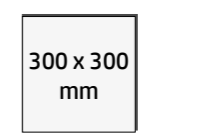
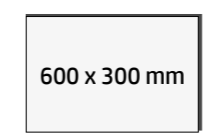

Einzigartige Designs
Unique designs



Strapazierfähig
Durable



Rutschfest
Antislip



Splitterfrei
Splinter free



Pflegeleicht
Easy to care



Lichtechtheit- UV Resistent
Lightfast - UV resistant

